KIZILMASKE

Sayı:54 HAFTALIK GENÇLİK MECMUASI 200 Kuruş

HAYVAN DEYİP...

— ŞURAYA BAK! ADAMIN BİRİ BENİ ISIRDI, GAZETELERDE BU KONUDA TEK BİR SATIR YOK!

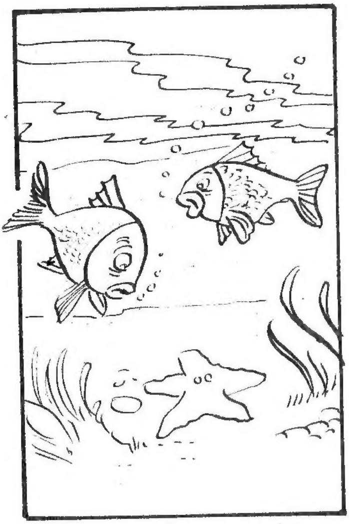

— DİKKATLİ OL, ŞERİF BURADA!.

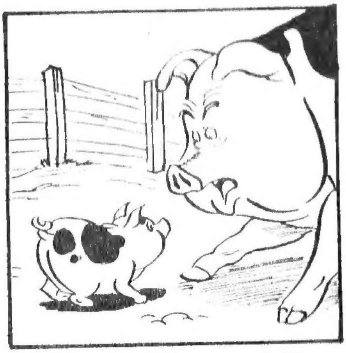

— BEN YOKKEN USLU DURMAZSAN SAHİBİMİZE SÖYLERİM SENİ SALAM YAPAR.

...GEÇMEYİN..

TAY YAYINLARI

KIZILMASKE - Haftalık Mecmua. Sahibi ve Sorumlu Yönetmeni: Sezen Yalçıner
Redaksiyon Şefi: Ay Barka, Kaligrafi ve sayfa düzeni: Ferdi Sayısman
İdare yeri: Türbe, Klodfarer Caddesi No.16 İSTANBUL Tel: 22 45 32
Türkiyede neşir hakkı TAY YAYINLARI'na aittir. Neşir Tarihi: 19/8/1974

© Copyright Opera Mundi - K.F.S.

..FANTOM AMCAM BİLİR.. HAYDİ JUMBO!.
ÇOCUĞA BAK!. ASLANA BİNİYOR.. NE BİÇİM YER BURASI ?
FANTOM AMCA DEDİĞİ DE KİM ?
O HAYDUTLAR REKS'İ VURDU MU DERSİN, FANTOM AMCA?.
DUA EDELİM DE ÖYLE OLMASIN TOM. HEY BU DA NE ?
BENİM GÖRDÜĞÜMÜ SEN DE GÖRÜYORSUN DEĞİL Mİ TOM ?
REKS.. JUMBO.. KATEENA..
!
HEY REKS!.
???
FANTOM AMCA!. TOM!. YAKALADIM ONLARI!.

GERÇEKTEN DE GÖRÜLMEYE DEĞER BİR MANZARAYDI BU..
YAŞŞA REKS.. ASLAN ARKADAŞIM!.
??!
FANTOM AMCA!. TOM!. BEN YAKALADIM ONLARI!.
KİMSE İNANMAYACAK BUNA!.
BİR SİLÂH SESİ DUYDUK. YARALI DEĞİLSİN YA?....
ATEŞ EDEN BENDİM..
ŞUNLARA BAKIN NASIL DA TİTRİYORLAR..
KİM BU MASKELİ HERİF?.
DUYMUYOR MUSUN?. FANTOM AMCA DİYORLAR ONA!.
SY BARRY 12/11

NE YAPACAĞIZ BUNLARI FANTOM AMCA?.
ÖNCE BAĞLAYACAĞIZ TABİİ..
BAŞLARINA BÜYÜK BİR ÖDÜL KONDU.. ONLARI SEN YAKALADIĞI-NA GÖRE ÖDÜ-LÜ DE SEN ALA-CAKSIN..
TOM.. SEN KATEENA'YI MAĞARAYA GÖTÜR.. BEN REKS'-LE ŞEHRE İNECE-ĞİM.!
ŞURAYA BAK.. BİR ÇOCUĞA YAKALANDIK.!
DAHA SONRA ORMAN KARAKOLUNDA-
SOYGUNCU-LAR YAKALAN-MIŞ MI? NERE-DELER ŞİMDİ?
BİR FİLİN ÜZERİN-DE EFEN-DİM..
AL. WEEKS,
ŞEHRİN EN İŞLEK CADDESİNDE..
ORMAN KARAKO-LU NE-REDE?.
ŞEY.. ŞURA-DA.!
SOYGUNCULARI GETİRDİM.. ÖDÜLÜ-MÜ VERİR MİSİNİZ LÜTFEN?!
OOH.!
ORMAN KARAKOLU
BU MACERANIN SONU

KIZILMASKE
ALTIN KUMSAL
YENİ MACERA
O GÜN-LERDE WAMBESİ VE LLONGO KABİLE-LERİNİN GENÇ-LERİ..
..CENNET ADA-SI EDEN'DEN GEÇEREK...
..KEELA-WEE'NİN AL-TIN SAHİLLERİNE AKIN EDİYORLARDI..

© King Features Syndicate, Inc., 1966. World rights reserved.

... YAPILAN GELENEK - SEL VE DİNİ TÖREN - LERLE ..
.. KİTLELER HALİNDE DÜ - ĞÜNLERİNİ YAPARAK DÜN YA EVİNE GİRERLER, FANTOM DA ŞEREF KONUKLARI OLURDU ..
BOŞ YERE ALTIN KUMSAL DEN - MEMİŞTİ BURALARA ..
KIYIDAKİ KUMLAR TOZ ALTINLA KARIŞIKTI ..
BÜTÜN GÜNLERİNİZ SAĞLIK VE MUTLULUK İÇİNDE GEÇ - SİN !
BÜTÜN GÜNLERİ - MİZ SAĞLIK VE MUT - LULUK İÇİNDE GEÇSİN !
HÜZÜN VE KEDER GÖZLERİNİZE GÖLGE VERME - SİN !
HÜZÜN VE KEDER GÖZLE - RİMİZE GÖLGE VERMESİN !
BÜYÜCÜLERİN YÖNETİMİ ALTINDA GEÇEN TÖRENLER ..
YERİN VE GÖĞÜN İLAHLARI HEP YA - NINIZDA OL - SUN !
YERİN VE GÖ - ĞÜN İLAHLA - RI HEP YANI - MIZDA OL - SUN !

DAHA SONRA GENÇ EVLİLERİN TOPLUCA DENİZE GİRMESİYLE DEVAM EDERDİ.
ALABİLDİĞİNE MUTLU OLAN GENÇLER DENİZDEN ÇIKTIKTAN SONRA KENDİLERİNİ KUMSALDAKİ ALTINLA KARIŞIK KUMLARLA BULADIKTAN SONRA..
.. SIRAYLA BALAYI KULÜBESİNE GİRERLERDİ..
ARTIK TÖREN BİTMİŞ ÇİFTLER EVLENMİŞTİ..
KABİLELERİNE DÖNDÜKLERİNDE ALTIN SARISI RENKLERİYLE ONLARI TANIMAK ZOR OLURDU..
BÜTÜN FANTOM'LAR BALAYLARINI BURADA GEÇİRMİŞLER..BELKİ BİR GÜN..
BU GELENEK NEREDEN GELDİ ACABA?

NİHAYET SON ÇİFT DE BALAYI KULÜBE-SİNİ TERKET-MİŞ..
... VE BÖYLECE GELENEKSEL TÖREN DE SONA ERMİŞTİ..
DOST WAMBESİLERE SELÂM!.
İLÂHLAR LLONGOLARI KORUSUN!.
GERÇEKTEN BÜYÜLEYİCİ BİR YER BU-RASI.. HELE ŞU KUM..
BALAYI KULÜBESİNİN ÜZERİNDE DE BİZİM KUTSAL MÜHRÜMÜZ VAR. ATALARIMIN BU-RAYI NASIL KEŞFET-TİKLERİNİ ÇOK MERAK ETTİM. BELKİ ANI DEFTERLERİNDEN ÖĞRENE-BİLİRİM..
BİR SÜRE SONRA KAFATASI MAĞARA-SINA DÖNEN KIZILMASKE'Yİ İKİ KÜÇÜK DOSTU KARŞI-LADI..
BİZE DÜĞÜN TÖRENLE-RİNİ AN-LATIR MISIN ?.
DAHA SONRA REKS.. ŞİMDİ İŞİM VAR.!

ATALARININ 400 YILLIK TARİHLERİNİ KAPSAYAN ANI DEFTERLERİ ARASINDA O GÜNE DEK ARADIĞI HER ŞEYİ BULMUŞTU..
TAMAM.. ŞURADA BİR YERDE KEELA-WEE'DEN SÖZ EDİLİYOR..
"18. YÜZYILDA YAŞAYAN BÜYÜK DEDEM KORSAN KIZIL SAKALI YENEREK.."
"..SİLİNDİR, SALLA VE BART'IN DA YARDIMLARIYLA ORMAN KARAKOLUNU KURMUŞ.."
DEMEK BİNBAŞI OLDUK HA..?
EVET.. KIZIL SAKAL DA ALBAYINIZ.!
" DAHA SONRA DA NAVARRA KRALİÇESİ GÜZEL NATALA İLE EVLENMİŞ.."
SY BARRY 1/1
Altın kumsal.. Nefis bir balayı kulübesi.. Bir impa-ratordan başka kim böyle bir hediye vere-bilirdi ki?!
HEDİYE.. İMPARATOR.. NE DEMEK BUNLAR?

KEELA-WEE VE ALTIN KUMSAL HAKKINDA ARADIĞIM NOTLARI ANI DEFTERLERİNDE BULDUM ÇOCUKLAR!.
OH, BİZE DE OKUR MUSUN ?
LÜTFEN FANTOM AMCA.
PEKALÂ.. GELİN BAKALIM..
YAŞASIN .!
ŞİMDİ OKUYACAKLARIMI 6. DEDEM YAZMIŞ..
ANLAMADIM. 6 DEDESİ Mİ VARMIŞ..?
HAYIR.. 6 NESİL ÖNCEKİ DEDESİ..
BÖYLECE FANTOM, KÜÇÜK DOSTLARININ MERAKINI GİDERMEK İÇİN ANI DEFTERİNİ YÜKSEK SESLE OKUMAYA BAŞLAR..
"O GÜNE DEK ALTIN KUMSALDAN SÖZ EDİLDİĞİNİ DUYMAMIŞTIM.. AMA BİR TESADÜF BENİ BU GÜZEL YERİN SAHİBİ KRAL JOONKAR İLE TANIŞTIRDI.."
KİM BU KRAL?
SST..

" O GÜNLERDE JOONKAR'IN ÜNÜNÜ DUYMAYAN YOKTU..KITANIN YARISINA SAHİP OLAN BU ÜNLÜ DİKTATÖR SON DERECE ZENGİNDİ.."
SY BARRY 1/8
" EN HOŞLANDIĞI ŞEY DE SIK SIK VAHŞİ HAYVAN AVINA ÇIKMAKTI."
" HATTA SADECE BİR MIZRAK TAŞIYICISI İLE KAPLAN AVINA ÇIKTIĞI OLURDU.."
SST.. YAKLAŞIYOR..
" BU AVLARDAN BİRİNDE KRAL HEDEFİNİ ŞAŞIRMIŞ, MIZRAK TAŞIYICISI DA PANİĞE KAPILARAK KAÇMIŞTI."
BURAYA GEL!
"SİLÂHSIZ KALAN İMPARATOR ÖLÜMLE KARŞI KARŞIYAYDI..HEMEN İLERİ ATILDIM.."

54-12

YAY CANINA.. DEDEM ÇOK CESURMUŞ!.
ŞEY.. DEDE NE DEMEK?.
ANNE VEYA BABANIN BABASI!.
BU SÖZLER REKS'İN YÜREĞİNDEKİ YARAYI TAZELEDİ..ANNESİ VE BABASI YOKTU ONUN..
ÖZÜR DİLERİM REKS.. UNUTTUM..
ÖNEMİ YOK TOM.. GÖZÜME BİR ŞEY KAÇTI.!
SONRA NE OLMUŞ FANTOM AMCA?
"ASLINDA O ADAMIN ÜNÜNÜ ÇOK DUYDUĞUM KRAL JOONKAR OLDUĞUNU BİLMİYORDUM. AMA TEHLİKEDE OLMASI HAREKETE GEÇMEME YETMİŞTİ.."
YAŞASIN!.
".. BIÇAĞIMI ÇEKİP KAPLANIN BOYNUNA SARILDIM.."

"..BU DEV CANAVAR İÇİN KRALIN BAŞINI DİŞLERİYLE KOPARMAK, YA DA PENÇELERİYLE BOĞAZINI PARÇALAMAK..."
SY BARRY 1/15
"..HİÇ DE ZOR DEĞİLDİ.."
"BU BAKIMDAN ÇOK DİKKATLİ OLMALIYDIM..SONUNDA ONU ÖLDÜRMEYİ BAŞARDIM.."
YAŞASIN.. İMPARATORU KURTARDI!.
ANLADIM.. SONRA DA İMPARATOR ONA ÖDÜL OLARAK BALAYI KULÜBESİNİ VERDİ..
DİNLEYİN!.
NE HAKLA AVIMI YARIDA BIRAKTIN ? BU NE KÜSTAHLIK..? ONU SİLÂHSIZ DA ÖLDÜREBİLİRDİM BEN..
?!
"..AMA JOONKAR'IN TEPKİSİ BAMBAŞKA OLMUŞTU.."

AMMA DA NANKÖRMÜŞ.!
İNSAN HİÇ OLMAZSA BİR TEŞEKKÜR EDER..
JOONKAR GURURLU BİRİYDİ.. BELKİ DE GURURU İNCİNDİĞİ İÇİN ÖYLE DAVRANMIŞTIR..
BAZI İMPARATORLAR GÜÇLERİNİN HER ŞEYE YETTİĞİNİ SANIRLAR..
"JOONKAR BÜYÜK BİR ÖFKEYE KAPILMIŞTI!".
HAYATIMI KURTARDIĞINI DÜŞÜNEREK BENDEN ÖDÜL ALABİLECEĞİNİ SANIYORSAN ALDANIYORSUN..
NANKÖR ADAM!..
BANA BU SÖZLERİ SÖYLEYEN KİM OLURSA OLSUN SAĞ KALAMAZ..
AMA SEFİL HAYATINI BENİM İÇİN TEHLİKEYE ATTIN.. BU NEDENLE SANA DÖVÜŞEREK ÖLME FIRSATINI VERİYORUM..
?

" SONRA MIZRAĞIN ÇELİK SAPINI BİR SAMAN ÇÖPÜ GİBİ KIRARAK KIRIK UCUNU TOPRAĞA SOKTU.."
SY BARRY 1/22
BU BENİM OYUNUM.. KAYBEDEN ÖLÜR.. NASIL, KARŞIMA ÇIKMAYA CESARETİN VAR MI ?
OYUN OYNAMAK ÂDETİM DEĞİLDİR.. ANCAK İCAP ETTİĞİ TAKTİRDE DÖVÜŞÜRÜM..
"KRAL BENİ NASIL TAHRİK EDECEĞİNİ BİLİYORDU.."
EĞER KORKUP KAÇTIĞINI SÖYLEMEK İSTİYORSAN MESELE YOK TABİİ..
!
"OYUN BASİTTİ.. RAKİBİN DENGESİNİ BOZUP MIZRAĞIN ÜZERİNE İTMEK GEREKİYORDU."
UMARIM OYUNU ANLAYABİLMİŞSİNDİR..
MERAK ETME, ANLADIM.!
"RAKİBİM İNANILMAYACAK DERECEDE GÜÇLÜYDÜ.. DİKKATLİ OLMALIYDIM.. UFACIK BİR HATA BENİ ÖLÜME GÖTÜREBİLİRDİ.!"
HAYDİ !.

54 – 16

"BIRDEN ETRAFIMIZ BÜYÜK BIR KALABALIK TARAFINDAN ÇEVRILDI.."
YARDIM EDELIM MI MAJESTE ?.
MAJESTE MI ?.
HAYIR.. BU DÜRÜST BIR OYUN!.
KIMMIŞ O ETRAFLARINI SARAN KALABALIK?
KAYIP İMPARATORU ARAYAN BIR ARAŞTIRMA EKIBİ..
"BÜTÜN DIKKATIMI OYUNDA HILEYE GELMEMEK İÇIN TOPLAYARAK DÜŞÜNMEYE ÇALIŞTIM.."
AÇILIN.!
SAVULUN!
KIM BU ADAM ACABA?.
"O SIRADA YARDIMCILARIM KIZILSAKAL VE ARKADAŞLARI GELDILER. ARTIK RAHAT HAREKET EDEBILIRDIM!."

"BIR ARA NEREDEYSE MIZRAĞIN ÜZERINE YUVARLANIYORDUM.."
"FAKAT BIRDEN DÖNÜP OYUNU BITIRDIM.."
BENİ SAVURDUN DELİKANLI..AMA NİYE YANLIŞ TARAFA ?.
SENİN ÖLMENİ İSTEMEDİĞİM IÇIN.!
"ONA KALKMASI IÇIN YARDIM ETMEK İSTEDIM AMA.."
ÇEK ELLERINI.. KENDIM KALKARIM..
KİMSİN SEN MASKELİ ?
YA SEN KİMSİN ?
O İMPARATOR JOONKARDIR..
O FANTOM'DUR, YANİ ÖLÜMSÜZ RUH!..
!
!
CEVABI BIZIM YERIMIZE ADAMLARIMIZ VERMIŞTI..

FANTOM'MU ? HA! HA! HA! DEMEK O ÜNLÜ EFSANE-Yİ KAHRAMAN SENSİN HA ?
HA! HA! HA! YÜCE JOONKAR'I BASİT BİR AVCI GİBİ GÖRECEĞİM HİÇ AKLIMA GELMEZDİ..
TACINIZ OLMADAN KİMSE TANIYAMAZ SİZİ..
ÖYLE DOSTUM..
ŞEY.. İKİ DEFA HAYATIMI KURTARDIN..SENİ SARAYIMA DAVET EDİYORUM ..ORADA DİLE BENDEN NE DİLERSEN !.
"BİRDEN HER ŞEY DEĞİŞMİŞ, İMPARATOR NEŞELENMİŞTİ.."
"BÖYLECE JOONKAR ONDAN İSTEYECEĞİM ARMAĞANI, NE OLURSA OLSUN BANA HEDİYE EDECEĞİNE SÖZ VERMİŞTİ.. BİRLİKTE SARAYA DOĞRU YOLA KOYULDUK.."
VAY CANINA.. İNŞALLAH BİR MİLYON ALTIN İSTEMİŞTİR.!
YA DA BİR UÇAN KUŞ.!
BIRAKIN DA OKUYAYIM..

"GİTTİĞİMİZ JOONKAR'IN SARAYLARINDAN SADECE BİR TANESİYDİ.."
BURASI YAZLIK SARAYIM.. AMA ARTIK SIKILDIM, YAKINDA YIKTIRA-CAĞIM..
YIKTIRA-CAK MISI-NIZ?
SY BARRY 2/5
"SARAY GÜZEL KIZLARLA DOLUYDU..."
"HAZİNE DAİRESİNE DEĞER BİÇ-MEK HEMEN HEMEN İMKÂN-SIZDI.."
BU RESİM DA VİNCİ'NİN.. ŞURADAKİNİ DE REMBRANDT DİYE HOLLAN-DALI BİR GENÇ YAPMIŞ..
VAY CANINA!
BU ADAM BE-NİM MIZRAK TAŞIYICIM.. AV SIRASINDA KAÇTIĞI İÇİN BAŞI KESİLECEK!
BANA NE İSTERSEM VERECE-ĞİNİZİ SÖYLEMİŞ-TİNİZ..
BU ADAMI BAĞIŞLAMA-NIZI İSTİYO-RUM..
ANLAMA-DIM..

İSTEDİĞİN TAKDİRDE SANA BİR HAZİNE VEREBİLECEĞİMİ BİLİYORSUN.. BU KORKAĞIN HAYATININ NE DEĞERİ VAR?
HERKES BAZEN PANİĞE KAPILABİLİR..ONU AFFEDERSENİZ MEMNUN OLURUM..
YAY CANINA.. NİYE BAŞKA BİR ŞEY İSTEMEMİŞ FANTOM AMCA?
DÜNYANIN EN DEĞERLİ ŞEYİ İNSAN HAYATIDIR ÇOCUKLAR..
ÇOCUKLARIN ASLA UNUTMAMASI GEREKEN BİR ŞEYDİ BU..
"JOONKAR ÇOK ŞAŞIRMASINA RAĞMEN İSTEDİĞİMİ YERİNE GETİRDİ.."
FANTOM'A VERDİĞİM SÖZE UYARAK BU ALÇAĞIN HAYATINI BAĞIŞLIYORUM.. FAKAT BUNDAN BÖYLE SARAYIMDA KALAMAZ..
HAYATIM SİZİNDİR.!
ONU ORMAN KARAKOLUNA AL KIZILSAKAL, BİZE FAYDALI OLABİLİR..
PEKİ EFENDİM.!
"BÖYLECE KARAKOLUMUZ SADIK BİR ÜYE DAHA KAZANMIŞ OLUYORDU.."

"BİR SÜRE SONRA JOONKAR BENİM ADIMA BİR ASKERİ TÖREN DÜZENLEDİ. ORDUSU SON DERECE GÜÇ-LÜYDÜ.."
" DAHA SONRA SIRA EĞLENCELERE GELMİŞTİ. JOONKAR'IN SAVAŞMASINI BİLDİĞİ GİBİ EĞLENMESİNİ DE BİLDİĞİ ORTADAYDI.!"
" NİHAYET BANA KENDİSİ İÇİN EN DEĞERLİ ŞEYİ GÖSTERDİ.!
BU DA BENİM MÜSTAKBEL EŞİM SEMİRAMİS.. ÜLKEMİN KRALİÇESİ.!
ÇOK GÜZEL.!
" SONRA JOONKAR İLE ATLARIMIZA ATLAYIP UZUN BİR GEZİ YAPTIK.!"
SEMİRAMİS ŞU ANDA YOLDA.. YAKINDA BURADA OLACAK.. ŞİMDİ GEL DE SANA, ONA VERECEĞİM DÜĞÜN HEDİYEMİ GÖSTEREYİM..
"BÖYLECE BÜYÜLEYİCİ AY IŞIĞI ALTINDA PARILDAYAN ALTIN KUMSALA GELDİK. ÖMRÜMDE GÖRDÜĞÜM EN GÜZEL YERDİ BU.. VE NEFİS BALAYI KULÜBESİ GÖZ KAMAŞTIRIYORDU.."
İŞTE BURASI!
!
SY BARRY 2/12

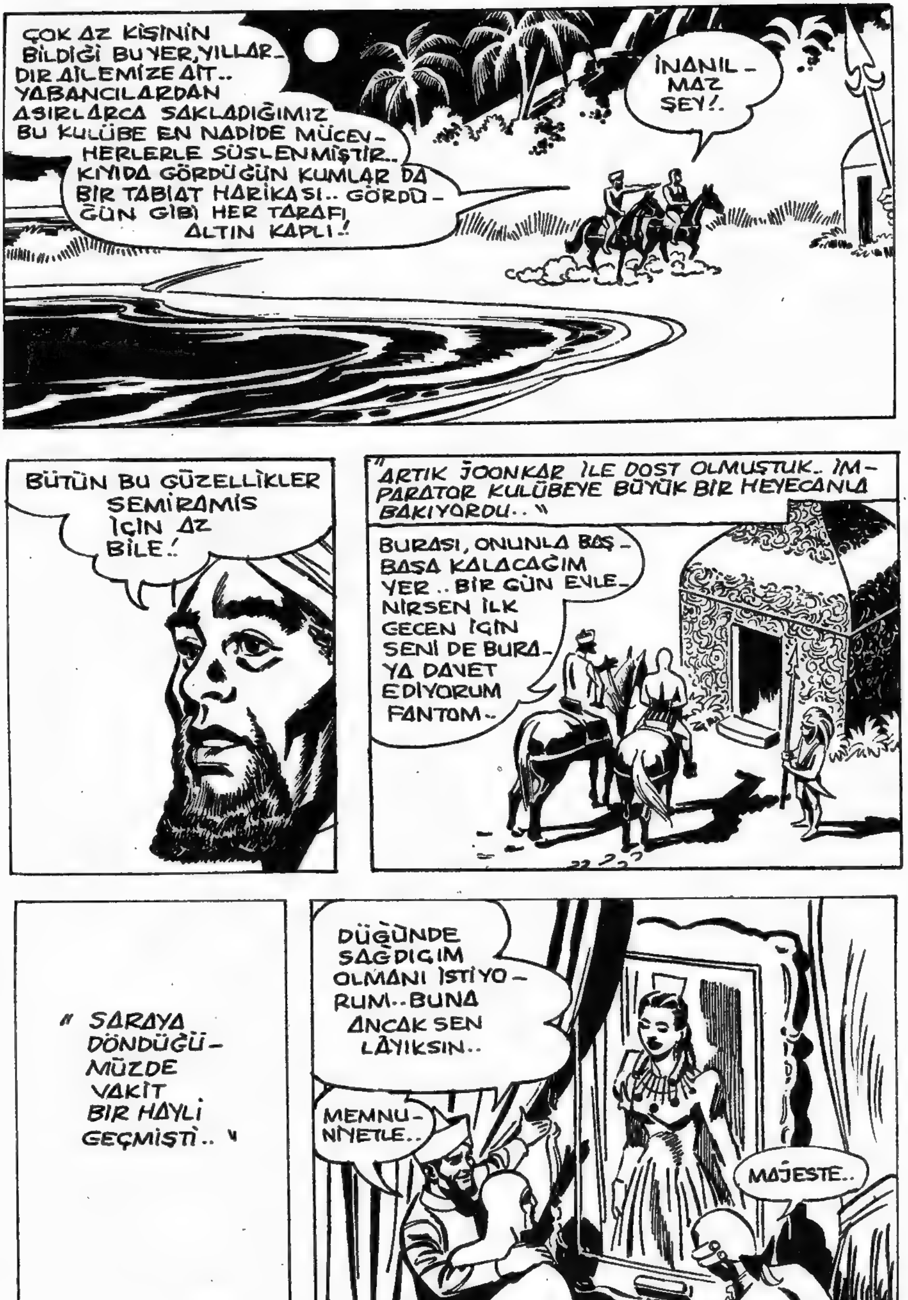
ÇOK AZ KİŞİNİN BİLDİĞİ BU YER, YILLARDIR AİLEMİZE AİT.. YABANCILARDAN ASIRLARCA SAKLADIĞIMIZ BU KULÜBE EN NADİDE MÜCEVHERLERLE SÜSLENMİŞTİR.. KIYIDA GÖRDÜĞÜN KUMLAR DA BİR TABİAT HARİKASI.. GÖRDÜĞÜN GİBİ HER TARAFI ALTIN KAPLI!
İNANILMAZ ŞEY!.
BÜTÜN BU GÜZELLİKLER SEMİRAMİS İÇİN AZ BİLE!
"ARTIK JOONKAR İLE DOST OLMUŞTUK.. İMPARATOR KULÜBEYE BÜYÜK BİR HEYECANLA BAKIYORDU.."
BURASI, ONUNLA BAŞBAŞA KALACAĞIM YER.. BİR GÜN EVLENİRSEN İLK GECEN İÇİN SENİ DE BURAYA DAVET EDİYORUM FANTOM..
" SARAYA DÖNDÜĞÜMÜZDE VAKİT BİR HAYLİ GEÇMİŞTİ.. "
DÜĞÜNDE SAĞDIÇIM OLMANI İSTİYORUM.. BUNA ANCAK SEN LAYIKSIN..
MEMNUNİYETLE..
MAJESTE..

© King Features Syndicate, Inc., 1967. World rights reserved.

54-24

ERTESİ GÜN..
HAYDİ FANTOM AMCA.. BİTİR ŞU YEMEĞİ..
HİKÂYEYE DEVAM EDECEKTİK.. UNUTTUN MU ?.
HAY ALLAH.. ACELENİZ NE ?..
PEKİ, PEKİ.. KAZANDINIZ.. YEMEĞİ YARIDA BIRAKMAK ZORUNDAYIM ANLAŞILAN..
BÖYLECE DOSTUMUZ HİKÂYENİN GERİSİNİ OKUMAYA BAŞLADI..
" JOONKAR YIKILMIŞTI.. HAYDUTLARIN TEKLİFİNİ KABUL ETMEK ÜZEREYDİ.. OYSA BENİM BU FİDYE İŞİNE ÇOK CANIM SIKILMIŞTI.. ARAYA GİRDİM!"..
SAKİN OL JOONKAR.. İYİCE DÜŞÜNMEDEN HAREKETE GEÇMEYELİM..
ZAVALLI SEMİRAMİS..
KARARINIZ NEDİR MAJESTE ?.

HEMEN BU ODAYI MÜCEVHERLERLE DOLDURUN. KORSANLARIN TEKLİFİNE UYMAK ZORUNDAYIM..
BİR DAKİKA.. ÖNCE KRALİÇENİN SAĞ OLUP OLMADIĞINI ÖĞRENMELİYİZ..
O İŞ KOLAY.. GEMİ BURADAN FAZLA UZAKTA DEĞİL..
SY BARRY 2/26
" HEMEN GEMİNİN BULUNDUĞU YERE GİTTİK.. "
!
KIZ ORTADAKİ GEMİDE.!
"JOONICAR HEMEN DÜRBÜNLE BAKTI.!"
SEMİRAMİS.. YAŞIYOR.!
"BU ARA HAZIRLADIĞIM PLÂNI KULAĞINA FISILDADIM.!"
BU RİSKİ GÖZE ALAMAM..
AMA TEKLİFİ KABUL EDERSEK BU IŞIN SIK SIK BENZERİ TEKRARLANIR..
PATRONUMA FİDYEYİ NE ZAMAN VERECEKSİNİZ.? AHH..
HİÇ BİR ZAMAN.., TUT BUNU KIZILSAKAL.!
MEMNUNİYETLE.!

SABAHA KADAR DÖNMEZSEM ADAMLARIMIZ KRALİÇEYİ ÖLDÜRECEKLER..
SABAHLEYİN KRALİÇE BURADA OLACAK.. AMA SEN GÖREMİYECEKSİN..
BAŞARAMAZSAK.. SEMİRAMİS ÖLECEK FANTOM..
BAŞARACAĞIZ JOONKAR..
" HEMEN HAZIRLADIĞIM PLÂNI TATBİKE BAŞLADIM !!
ÇOK DİKKATLİ OLMALIYIZ DOSTLARIM.. UFACIK BİR HATAMIZ SEMİRAMİS'İN ÖLÜMÜNE SEBEP OLABİLİR..
"ORMAN KARAKOLUNA ALDIĞIM JOONKAR'IN MIZRAK ATICISI KALİ ÇOK İYİ YÜZÜYORDU.. ATEŞ DOLU KAZANI SÜRÜKLEYEREK İLERLEMEYE BAŞLADI !!

"DURUMU GÖREN KORSAN-LARDA BİR ENDİŞE BAŞGÖSTER-MİŞTİ.!
??
ŞURAYA BAKIN!.
" DENİZ ÜZERİNDEKİ ATEŞE BİR ANLAM VEREMEDİLER.!"
BİR ATEŞ!.
SUYUN ÜZERİNDE YÜZÜYOR!.
BİR MUCİZE BU!.
"KALİ GÖREVİNİ ÇOK İYİ BİR ŞEKİL-DE YAPIYORDU.."
"KORSANLARDAKİ ENDİŞE KORKUYA DÖNÜŞMÜŞTÜ.!"
ŞUNU VURANA ON ALTIN VERECEĞİM!
"BİZ DE ONLARIN BU ŞAŞKIN-LIĞINDAN YARARLA-NARAK GEMİYE TIRMAN-MAK FIR-SATINI BULMUŞ-TUK.."
SSST!.
"O SIRADA SAHİLDE BEKLİYEN JOONKAR HEYECANLA SONUCU BEKLİ-YORDU.."

HAY ALLAH.. KARANLIKTA BİR ŞEY GÖRÜNMÜYOR..
EĞER SEMİRAMİS'E BİR ŞEY OLURSA SENİ ELLERİMLE PARÇALARIM !
"O SIRADA"
KURTARMIŞLAR MI KIZI?
SUS REKS! DİNLE..
"OLANLARDAN HİÇ BİR ŞEY ANLAMAYAN KRALİÇE SEMİRAMİS DE EN AZ JOONKAR KADAR ENDİŞELİYDİ !!
?
ATEŞ EDİN.. ATEŞ EDİN!
"KISA ZAMANDA TÜM KORSANLAR AYNI YÖNE TOPLANMIŞLARDI.. BUNDAN YARARLANIP GEMİYE GİRDİM."

"KORSANLARIN KENDİLERİNİ TOPLAMALARINA VAKİT BIRAKMADAN HAREKETE GEÇTİK."
OYALA ONLARI KIZILSAKAL.. BEN KIZI KURTARACAĞIM..
SİZ İŞİNİZE BAKIN, EFENDİM.. ONLARIN İŞİNİ ŞİMDİ BİTİRİRİM.!
SY BARRY 3/12
"ADAMLARIM KORSANLARIN İÇİNE FIRTINA GİBİ DALDILAR."
ORMAN KARAKOLUNU TANITALIM ŞUNLARA..
"SEMİRAMİSİN KAPALI OLDUĞU KAFESİN YANINA VARDIĞIMDA AŞAĞIDAN KORSANLAR ATEŞ EDİYORLARDI."
" BU DURUMDA KRALİÇEYE OLANLARI ANLATACAK VAKİT YOKTU.. "
HAYIR.!
BANA GÜVENİN JOONKAR'IN DOSTUYUM..
"HEMEN BELİNDEN YAKALAYIP, ONUNLA BİRLİKTE DENİZE ATLADIM."
!!

TANRIM.. KAFES HAVAYA UÇTU.!
OLAMAZ!.
"TAM O SIRADA KURŞUNLARDAN BİRİ BARUT FIÇISINA İSABET ETMİŞ VE BÜYÜK BİR İNFİLÂK OLMUŞTU.!!
SEMİRAMİS ÖLDÜ!
" NEYSE Kİ TAM VAKTİNDE SEMİRAMİSİ KAFESTEN ÇIKARIP SULARA ATLAMIŞTIM.. "
" HIZLA KIYIYA DOĞRU KULAÇ ATMAYA BAŞLADIM.."
YÜZME.. "GULP.." BİLMİYORUM.!
BANA TUTUNUN.!

" BU ARADA ADAMLARIM DA KENDİLERİNİ KAVGAYA İYİCE KAPTIRMIŞLARDI "
HAYDİ BİNBAŞI..
GEBERT ONU!.
BAŞÜSTÜNE ALBAYIM..
"BU SIRADA KALİ UNUTULMUŞTU..
VAY CANINA.. UMARIM ONA BİR ŞEY OLMAMIŞTIR..
HAYDİ DOSTLARIM.. DÖNEBİLİRİZ ARTIK!.
"KIYIDA İSE JOONKAR GEMİNİN TÜM OLARAK İNFİLÂK EDİŞİNİ GÖRDÜĞÜ ZAMAN DONMUŞ KALMIŞTI.. "
" FAKAT BİRDEN HİÇ UMMADIĞI BİR ŞEY OLDU.."
ÇOK SU YUTTU AMA BİRAZDAN KENDİNE GELİR..
SEMİRAMİS.!

"AZ SONRA KIYI BAYRAM YERİNE DÖNMÜŞTÜ.."
OH.. ÇOK KORKTUM!
KORKACAK BİRŞEY KALMADI SEMİRAMİS.. HER ŞEYİMİZİ DOSTLARIMIZA BORÇLUYUZ..
"BU ARADA KORSAN GEMİSİ SULARA GÖMÜLMÜŞTÜ.."
"SARAYDA!!
DOSTLARIM, BÜYÜK HİZMETİNİZ İÇİN SİZLERE BİRER SANDIK ALTIN HEDİYE EDİYORUM, LÜTFEN KABUL EDİN.!
ORMAN KARAKOLU OLARAK SİZE HİZMET ETMEK BİZİM İÇİN ŞEREFTİR..
SENİN HAKKINDA YANILMIŞIM KALİ.. ÇOK CESURDUN..
ŞİMDİ SENDEN ÖZÜR DİLİYORUM.. VE ARMAĞANIMI KABUL ETMENİ İSTİYORUM..
SANA OLAN BORCUMU ÖDEMEM İMKÂNSIZ.. İKİ KEZ BENİ, SONRA DA KRALİÇEMİ KURTARDIN.. HER İSTEĞİNİ YAPMAYA HAZIRIM..
DÜĞÜNÜNDE SAĞDIÇIN OLMAYI İSTİYORUM JOONKAR..

"NİHAYET JOONKAR'IN HAYALLERİ GERÇEKLEŞTİ VE SEVGİLİ KRALİÇESİYLE BİRLİKTE BALAYI KULÜBESİNİN YOLUNU TUTTU.."
"AMA NE YAZIK Kİ BİR YIL SONRA GÜZEL SEMİRAMİS İLK ÇOCUĞUNU DÜNYAYA GETİRİRKEN ÖLDÜ_"
NE BİÇİM HİKAYE BU..?
OLMAZ BÖYLE ŞEY.. SONU MUTLU BİR ŞEKİLDE BİTMELİ..
HAKLISINIZ ÇOCUKLAR.. AMA HİKÂYEMİZ HENÜZ BİTMEDİ..
TAM MUTLU OLACAKLARKEN SEMİRAMİS'İN ÖLMESİ OLUR MU YANİ ?
ZAVALLI JOONKAR.. HİÇ HOŞUMA GİTMEDİ BU İŞ.!

EVET- JOON-KAR İÇİN ACI BİR SON AMA YİNE DE HİKÂYENİN BİTİŞİNDE SE-VİNDİRİCİ BİR ŞEY VAR..
" BU ACI HABER BENİ DE ÇOK ÜZMÜŞTÜ AMA ELİMDEN NE GELEBİLİRDİ Kİ.. JOONKAR İSE.."
".. UZUN SÜRE KENDİNİ TOPARLAYA-MADI.. GÜN-LERİNİ TEK BAŞINA KEELA-WEE'DE BALA-YI KULÜBE-SİNİN ÖNÜNDE GEÇİRİ-YORDU.. "
" BİR SÜRE SONRA BEN DE MACERALI BİR ŞEKİLDE KRALİÇE NATALA İLE EVLENMEYE KARAR VERDİM.. "

CİHAN MATBAACILIK KOLL. ŞTİ.
☎ 27 34 45 - 26 73 14 İSTANBUL

HAVA KORSANLARI
YENİ MACERA
NE OKU-YORSUN REKS?.
KORSANLARI.. KORSAN NE DEMEK FANTOM AMCA..?
DENİZDEKİ HAYDUTLARA KORSAN DERLER REKS.. GEMİLERİ SOYARLAR, YOLCULARI TUTSAK EDERLER..
O SIRADA FANTOM BİR ANIYI OKUYORDU..
NASIL YANİ?.
BIRAK DA ŞUNU BİTİREYİM EVLÂT.. SONRA HER ŞEYİ ANLATIRIM SANA..
BİLİYORSUNUZ SEVGİLİ OKUYUCULAR..
.400 YIL ÖNCE KORSANLAR BENGALİ SAHİLLERİNDE, BÜYÜK BİR GEMİYE SALDIRARAK YAKMIŞLARDI..

SONRA BABASININ KATİLİNİN KAFATASINI BULARAK KUTSAL ANDINI İÇTİ..
BUNDAN BÖYLE HAYATIMI KÖTÜLERLE SAVAŞARAK GEÇİRECEĞİM..OĞULLARIM DA BENİ İZLEYECEKLER..
BU BELÂDAN SAĞ ÇIKABİLEN TEK KİŞİ SAHİLDE PİGMELER TARAFINDAN BAYGIN BULUNMUŞTU..İLK KIZILMASKE İDİ BU..
NESİLLER NESİLLERİ KOVALADI. ORMAN HALKI FANTOM'UN HEP AYNI KİŞİ OLDUĞUNU SANARAK ADINI ÖLÜMSÜZE ÇIKARDI..
FANTOM.. ÖLÜMSÜZ RUH.!
YILLAR YILI KÖTÜLERE DEHŞET SAÇTI BU İSİM..GEÇEN YÜZYILLARDAKİ YELKENLİ GEMİLERİN KORSANLARINDAN..
..GÜNÜMÜZÜN MODERN HAYDUTLARINA KADAR, HEPSİ KARŞILARINDA KIZILMASKEYİ BULDU.
EMANET
ŞİMDİ OKYANUSLAR GENELLİKLE DEV YOLCU UÇAKLARIYLA AŞILIYOR.. TEKNİKTEKİ BU DEĞİŞİM KORSANLIKTA DA GÖRÜLDÜ..

HER ŞEY HAZIR MI ?
EVET.. İYİ BİR VURGUN OLACAK BU..
UÇAK MI ? SESİ EŞEKARISINA BENZİYOR..
BÜYÜK BİR UÇAK.. SEKİZ MİL YÜKSEKTE OLMALI..BURADAN GÖRMEMİZ İMKÂNSIZ..BULUTLARIN ÜZERİNDE.. FIRTINA VE YAĞMURDAN UZAK YOL ALIYOR..
HİÇ BİR KORSAN ORAYA ÇIKAMAZ..!
İNSANIN KAFASINDA KÖTÜLÜK YER ETMİŞSE YAPAMAYACAĞI ŞEY YOKTUR EVLÂT!.

DEVAMI GELECEK SAYIDA

Her hafta MANDRAKE'de bulacağınız bibloları biriktirip şahane bir "HAYVANAT BAHÇESİ" kurunuz...

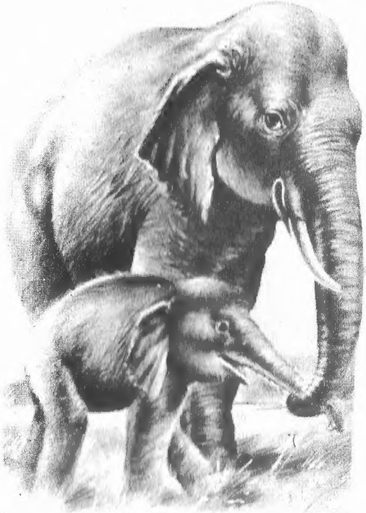

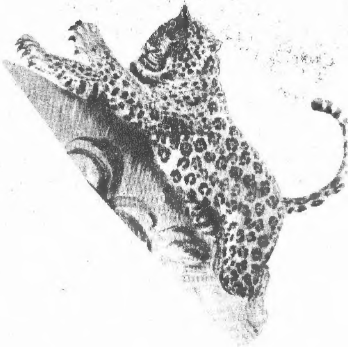

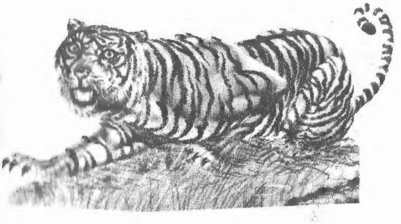

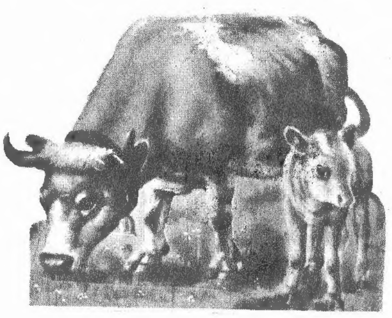

MANDRAKE
HAFTALIK GENÇLİK MECMUASI
ASLA VAZGEÇEMEM !..
7. SAYISI
ÇIKTI